

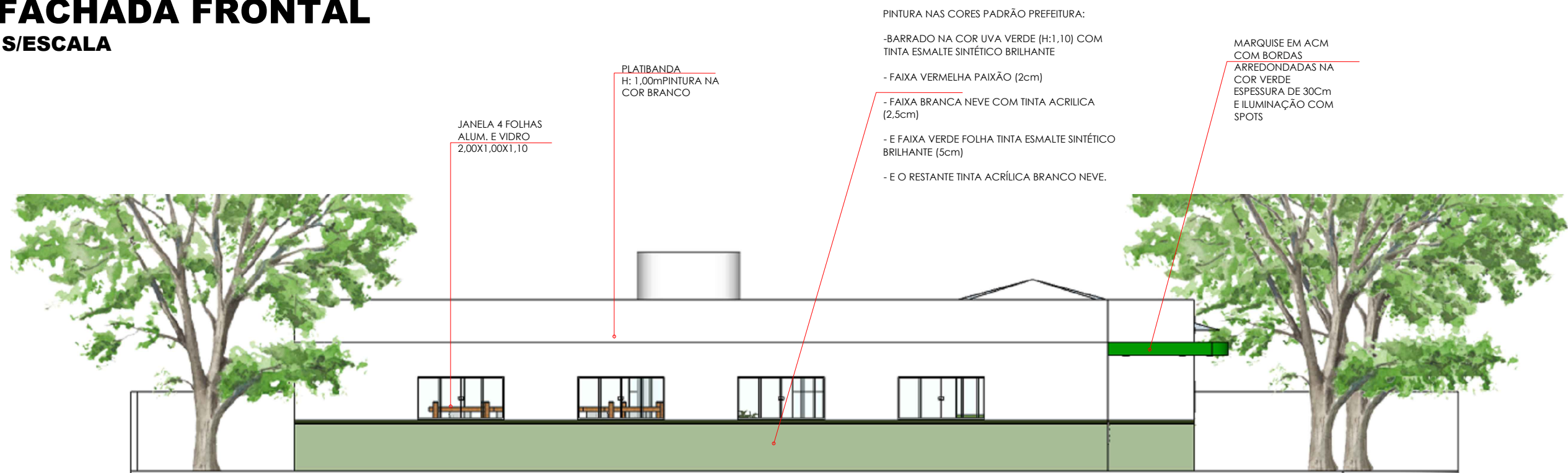

FACHADA FRONTAL

S/ESCALA



FACHADA LATERAL DIREITA

S/ESCALA

 <p>PREFEITURA MUNICIPAL DE VÁRZEA GRANDE <i>Mais por Você. Mais por Várzea Grande.</i></p>	<p>PREFEITURA MUNICIPAL DE VÁRZEA GRANDE Av. Castelo Branco, Espaço Municipal, 2500 - Centro Sul, Várzea Grande/MT CEP 78125-700 - Fone/Fax: 65 3688 8000</p>	PROJETO: <p>PROJETO DE ARQUITETURA</p>	DATA: <p>JANEIRO/2022</p>	AUTOR DO PROJETO:	ÁREAS:	FOLHA Nº:
	LOCALIZAÇÃO:	OBRA:	UNIDADE:	<p>THAIS CORREA DOS SANTOS ARQUITETA E URBANISTA CAU-MT A-163256-6</p>	<p>-ÁREA DO TERRENO: 1.032,30m² - ÁREA CONSTRUÇÃO: 184,00m²</p>	<p>06/10</p>
	<p>AVENIDA PRINCIPAL S/N DISTRITO DE LIMPO GRANDE</p>	<p>CONSTRUÇÃO DE UM CENTRO CULTURAL PARA O DISTRITO DE LIMPO GRANDE</p>	<p>METRO</p>			